

LA
RECICLADORA
CULTURAL

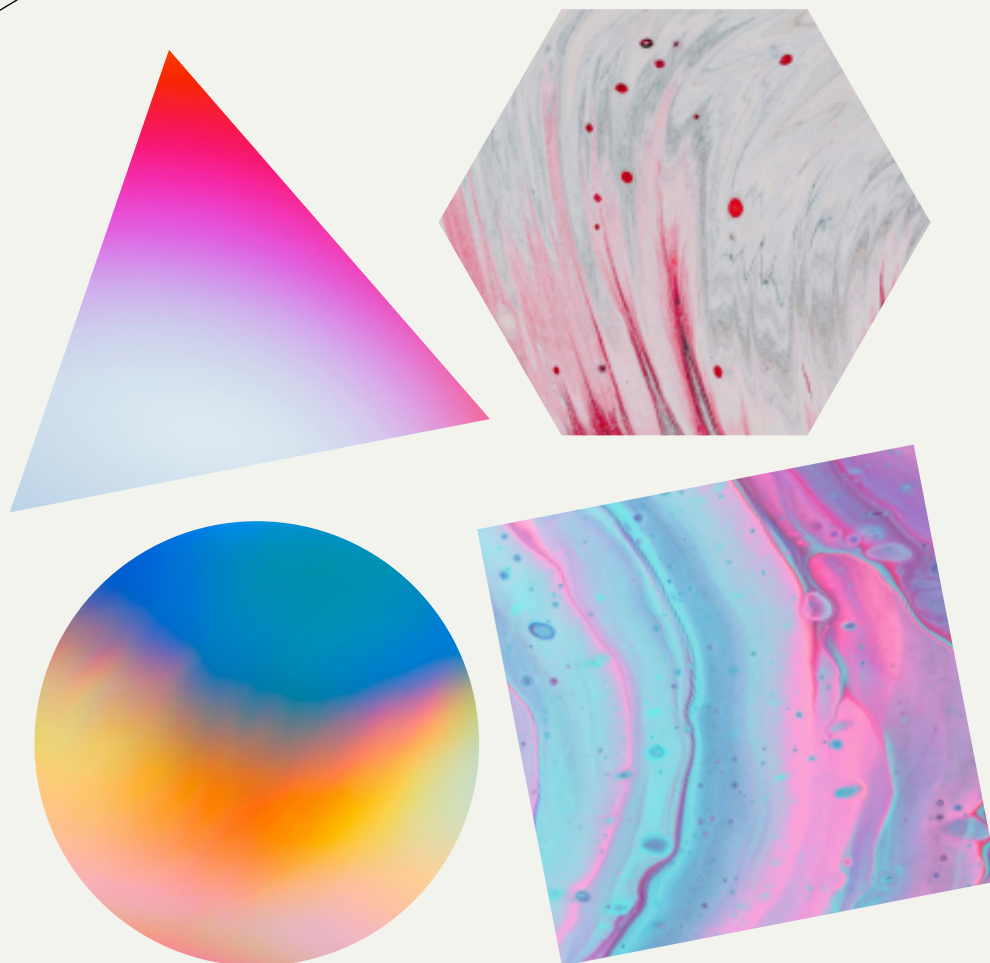

DOSSIER DE PRENSA



GOBIERNO
DE ESPAÑA

VICEPRESIDENCIA
TERCERA DEL GOBIERNO

MINISTERIO
PARA LA TRANSICIÓN ECOLÓGICA
Y EL RETO DEMOGRÁFICO



QUÉ ES LA RECICLADORA CULTURAL

PRO
YEC
TO



Una nueva forma de promover el arte y la cultura de una manera sostenible.

La Recicladora Cultural es un proyecto promovido por la Fundación Ciudad de la Energía (CIUDEN), dependiente del Ministerio para la Transición Ecológica y el Reto Demográfico (MITECO), que busca impulsar el panorama cultural a través de la reutilización e itinerancia de exposiciones ya existentes.

El objetivo de La Recicladora Cultural es promover el arte y la cultura de una manera sostenible, dando una nueva vida a muestras que ya han terminado su ciclo en un espacio de exposiciones y que pueden seguir girando. Para ello, plantea el alojamiento de las exposiciones, la itinerancia a otros espacios y el impulso de la cultura en diferentes formatos.

CONTEXTO

CUL TU RA



La Recicladora Cultural se presenta como una propuesta que busca impulsar el arte de forma sostenible.

La Recicladora Cultural surge en un momento crucial donde la conciencia medioambiental y la necesidad de adoptar prácticas sostenibles están en el centro de la agenda global. La industria cultural, con su capacidad para inspirar, educar y movilizar a las personas, tiene el potencial de promover la transición hacia un futuro más sustentable. Sin embargo, también enfrenta desafíos significativos, desde el uso intensivo de recursos en la producción artística hasta la generación de residuos y la huella ambiental de eventos culturales.

Es en este contexto que La Recicladora Cultural se presenta como una propuesta innovadora que busca impulsar el arte de forma sostenible.

PROPÓSITO

DI FUSI ÓN

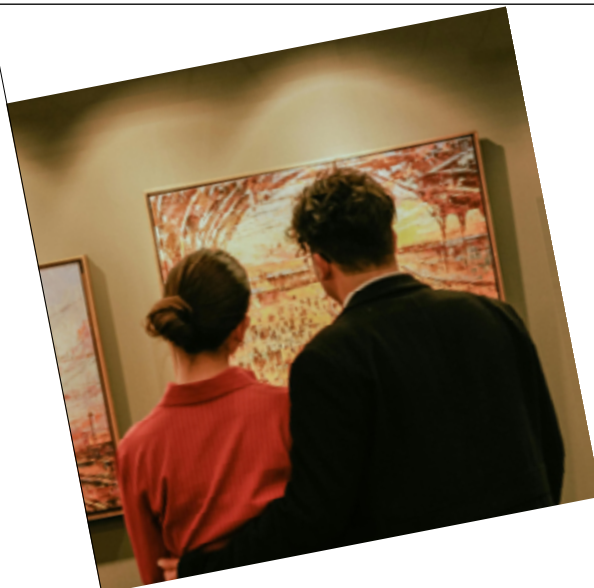

**Conectar.
Convertir.
Crear.**

El propósito de La Recicladora Cultural es Conectar entidades culturales tanto nacionales como internacionales para Convertir exposiciones y todos los elementos que la acompañan adaptándolas a nuevos espacios y Crear así propuestas culturales que se pueden disfrutar en otros lugares.

A través del reciclaje y la reutilización de las exposiciones se da una nueva vida a contenidos y materiales efímeros que si no se perderían o se quedarían olvidados en un almacén. De esta forma, se promueve la circularidad y se crean nuevas experiencias para los públicos.

PILARES DEL PROYECTO

La Recicladora Cultural promueve tres pilares principales que pretende impulsar a través del reciclaje y la circularidad de las exposiciones:



- **Sostenibilidad:** alojar e itinerar exposiciones dándoles una nueva vida, impidiendo así que acaben abandonadas o, incluso, destruidas. De esta forma se logra un beneficio medioambiental, se minimiza el uso de residuos, se optimizan los recursos y se impulsa la circularidad.
- **Inclusión y diversidad:** adaptar las exposiciones e itinerarlas con el objetivo de acercarlas a múltiples lugares y a diferentes tipos de públicos. De esta forma se fortalece el tejido social, dotando de propuestas culturales a diferentes espacios e impulsando el diálogo intercultural.
- ▲ **Sensibilización:** promover la creación de manifestaciones culturales con un enfoque sostenible desde su propia concepción, pensando en ellas no solo como algo efímero para un lugar y un momento, sino como algo que pueda itinerar y circular en diferentes espacios.

PÚBLICOS

AL CAN CE



La Recicladora Cultural se dirige a una amplia variedad de actores.

La Recicladora Cultural se dirige a una amplia variedad de actores, incluyendo creadores, centros culturales, instituciones, museos, comisarios, fundaciones, empresas privadas, entusiastas de la cultura sostenible, asociaciones, medios de comunicación, familias y ámbito educativo.

LA TÉRMICA CULTURAL

CUL
TU
RA



**La Térmica Cultural
recepiona y aloja las
exposiciones.**

El centro logístico de este proyecto, que cuenta en sus instalaciones con un gran almacén que permite la recepción y el cuidado óptimo de las obras es La Térmica Cultural.

La Térmica Cultural es un espacio creado y gestionado desde Ponferrada (León) por la Fundación Ciudad de la Energía (CIUDEN) a través del Instituto para la Transición Justa (ITJ). Se trata de las instalaciones de una antigua central térmica que ha sido rehabilitada como centro multiusos dedicado a las artes, el conocimiento y la capacitación profesional.

La Térmica Cultural recepiona, aloja las obras y las mantiene en óptimas condiciones dentro de sus instalaciones.

ASÍ FUNCIONA LA RECICLADORA CULTURAL

CIRCU LARI DAD



La Recicladora Cultural trabaja en tres fases, que son los pilares principales del propio proyecto:

- **Conectar:** La Recicladora Cultural es el punto de conexión entre diferentes entidades interesadas tanto en alojar e itinerar sus exposiciones, obras de arte y propuestas, como en exhibirlas en sus instalaciones.
- **Convertir:** las muestras se adaptan para presentarlas e itinerarlas a nuevos lugares. Cada exposición cuenta con un kit digital que incluye toda la información técnica y didáctica, así como elementos de comunicación para facilitar la promoción a los receptores. Todo ello está disponible a través de la web www.larecicladoracultural.es.
- ▲ **Crear:** generar experiencias culturales adaptadas a diferentes espacios, comunidades y audiencias, enviándolas a instituciones culturales y haciendo más accesible la cultura.

La selección de las exposiciones, curaduría y la logística se analiza en cada caso según el acuerdo de colaboración de CIUDEN con las entidades.

ASÍ FUNCIONA LA RECICLADORA CULTURAL



COLABORADORES



Todas las instituciones que compartan la visión de La Recicladora Cultural por promover y crear una cultura sostenible pueden participar en el proyecto, dotando de obras que alojar e itinerar o siendo receptores de las mismas en sus espacios.

- Expositores de cultura: aquellos interesados en contar con un catálogo de exposiciones que puedan itinerar a sus espacios, ofreciendo diversidad de muestras y actividades.
- Proovedores culturales: aquellas entidades que ceden sus exposiciones a La Recicladora Cultural para que ésta pueda itinerarlas por los diferentes expositores de cultura interesados.
- Expositores y proovedores: instituciones que ceden exposiciones a la vez que reciben otras de La Recicladora Cultural.

COLABORADORES



Actualmente, el proyecto cuenta con diferentes colaboradores como Casa de Amèrica de Catalunya y el Concello As Pontes de García Rodríguez (A Coruña), entre otros.

Con ellos, tenemos disponible el primer catálogo de exposiciones listas para itinerar o ya en itinerancia:

- 'Mural Amèrica XXI' obra de Baltazar Castellano Melo de Casa Amèrica de Catalunya.
- 'Fernando Kranh. Dibujos para reflexionar' de la Fundación Ciudad de la Energía (CIUDEN).
- 'Transición Justa. Ayer, hoy y mañana' de la Fundación Ciudad de la Energía (CIUDEN).
- 'Pioneras de la ciencia y el carbón' de la Fundación Ciudad de la Energía (CIUDEN)

MÁS INFORMACIÓN



www.larecicladoracultural.es

info@larecicladoracultural.es

Entidades impulsoras



GOBIERNO
DE ESPAÑA

VICEPRESIDENCIA
TERCERA DEL GOBIERNO

MINISTERIO
PARA LA TRANSICIÓN ECOLÓGICA
Y EL RETO DEMOGRÁFICO





LA
RECICLADORA
CULTURAL



GOBIERNO
DE ESPAÑA

VICEPRESIDENCIA
TERCERA DEL GOBIERNO
MINISTERIO
PARA LA TRANSICIÓN ECOLÓGICA
Y EL RETO DEMOGRÁFICO

